

ГОСУДАРСТВЕННЫЙ КОМИТЕТ СССР ПО ДЕЛАМ СТРОИТЕЛЬСТВА
/ГОСТРОЙ СССР/

ТИПОВАЯ ДОКУМЕНТАЦИЯ НА КОНСТРУКЦИИ, ИЗДЕЛИЯ
И УЗЛЫ ЗДАНИЙ И СООРУЖЕНИЙ

Серия 3.900-9

ОПОРНЫЕ КОНСТРУКЦИИ И СРЕДСТВА КРЕПЛЕНИЯ
СТАЛЬНЫХ ТРУБОПРОВОДОВ
ВНУТРЕННИХ САНИТАРНО-ТЕХНИЧЕСКИХ СИСТЕМ

выпуск 1

ОПОРНЫЕ КОНСТРУКЦИИ И СРЕДСТВА КРЕПЛЕНИЯ НЕИЗОЛИРОВАННЫХ ТРУБОПРОВОДОВ
К ЖЕЛЕЗОБЕТОННЫМ КОЛОННАМ

Страница 002

Стор. 3, 900-9, 900-1

СОДЕРЖАНИЕ

Обозначение	Наименование	Стр.
	Содержание	1-6
А14Б342.000	Опора подвижная	8
А14Б342.000СБ	Опора подвижная	8
А14Б343.000	Опора подвижная	7...9
А14Б343.010	Кронштейн	
А14Б343.000СБ	Опора подвижная	10
А14Б343.010СБ	Кронштейн	11
А14Б343.010СБ	Уголок	

Обозначение	Наименование	Стр.
А14Б347.000СБ	Опора подвижная	23
А14Б347.010	Кронштейн	24
А14Б348.001	Уголок	
А14Б347.010СБ	Кронштейн	25
А14Б347.001	Швеллер	
А14Б348.000	Опора подвижная двухрядная	26, 27
А14Б348.002	Плита	
А14Б348.000СБ	Опора подвижная двухрядная	28
А14Б348.010	Кронштейн	29
А14Б348.010СБ	Кронштейн	30

АНВ354.010СВ	Крешштейн	92
АНВ355.000	Опора подвижная двурядная	68.86
АНВ355.000СВ	Опора подвижная двурядная	67.68
АНВ356.010	Крешштейн	69.70
АНВ356.010СВ	Крешштейн	71

АНВ359.010	Крешштейн	93
АНВ359.010СВ	Крешштейн	94
АНВ360.000	Опора подвижная трехрядная	95
АНВ360.000СВ	Опора подвижная трехрядная	96

Страница 004

см. л. 3. 900-9. Вспущен

Обозначение	Наименование	Стр.
АНВ360.000	Крешштейн	97
АНВ360.000СВ	Крешштейн	98
АНВ361.006	Уголок	99
АНВ360.001	Уголок	
АНВ361.000	Опора подвижная трехрядная	100. 101
АНВ361.007	Ползун	

Обозначение	Наименование	Стр.
АНВ362.006	Накладка	125
АНВ362.005	Уголок	
АНВ363.000	Опора подвижная двурядная	126. 129
АНВ363.000СВ	Опора подвижная двурядная	130. 131
АНВ363.010	Планта	132. 134
АНВ363.020	Крешштейн	

[illegible]

Иванов	Н.А.	док-им.	Полд.	Дан
Рябов	И.В.	Шенников	МЛС	
Прош	Крипник	Том	Н.А.	
Фед. Гр.	Крипник	Том		
Н. Кондр	Завинский	Уфа	Н.А.	
Утв	Стывак	Уфа	Н.А.	

Дкт.	Дкт	Дкт	Дкт
И	1	2	
ГОССТРОИ СССР САНТЕХПРОЕКТ г. МОСКВА			

ФОРМАТ АУ

--	--	--	--	--

[illegible]

	-03	ПОДУШКА							1				
	-04	ПОДУШКА							1				
	-05	ПОДУШКА							1				
		СТАНДАРТНЫЕ МОДЕЛИ											
AУ	4	Гайка М10 ГОСТ 5915-70	4							4			
		Гайка M12 ГОСТ 5915-70		4	4	4					4	4	4
		Гайка M16 ГОСТ 5915-70						4	4				
			A14B 343.000								Лист 2		
			Копировать запрещено								Формат А4		

[illegible]

Обозначение		Размеры, мм						
L	L1	L	L1	H	h	h1	h2	h3
145342 010	510	1/5	65	100	20	12	8,87	
-01 600			15	110			5,18	
-02 620			27	130		14	4,37	
-03 640			39	140	30		8,03	
-04 670			75	165	35	18	2,67	
-05 700		1/5	80	170	45		4,42	
-06 770			65	180	15	12	4,16	
-07 800			35	190	18		4,56	
-08 820			77	190	20	14	4,81	
-09 840			39	190	30		4,08	
-10 870		1/5	78	165	35	12	3,45	
-11 900			80	170	45		5,28	

1) Размер для справок
2) Нормальные предельные отклонения размеров ± 0,01
3) Шрифт - сдвоенный размер 14/16

A 145343 01006		Контурный		Лист 1		Лист 2		Лист 3		Лист 4		Лист 5		Лист 6		Лист 7		Лист 8		Лист 9		Лист 10		Лист 11		Лист 12		Лист 13		Лист 14		Лист 15		Лист 16		Лист 17		Лист 18		Лист 19		Лист 20		Лист 21		Лист 22		Лист 23		Лист 24		Лист 25		Лист 26		Лист 27		Лист 28		Лист 29		Лист 30		Лист 31		Лист 32		Лист 33		Лист 34		Лист 35		Лист 36		Лист 37		Лист 38		Лист 39		Лист 40		Лист 41		Лист 42		Лист 43		Лист 44		Лист 45		Лист 46		Лист 47		Лист 48		Лист 49		Лист 50		Лист 51		Лист 52		Лист 53		Лист 54		Лист 55		Лист 56		Лист 57		Лист 58		Лист 59		Лист 60		Лист 61		Лист 62		Лист 63		Лист 64		Лист 65		Лист 66		Лист 67		Лист 68		Лист 69		Лист 70		Лист 71		Лист 72		Лист 73		Лист 74		Лист 75		Лист 76		Лист 77		Лист 78		Лист 79		Лист 80		Лист 81		Лист 82		Лист 83		Лист 84		Лист 85		Лист 86		Лист 87		Лист 88		Лист 89		Лист 90		Лист 91		Лист 92		Лист 93		Лист 94		Лист 95		Лист 96		Лист 97		Лист 98		Лист 99		Лист 100		Лист 101		Лист 102		Лист 103		Лист 104		Лист 105		Лист 106		Лист 107		Лист 108		Лист 109		Лист 110		Лист 111		Лист 112		Лист 113		Лист 114		Лист 115		Лист 116		Лист 117		Лист 118		Лист 119		Лист 120		Лист 121		Лист 122		Лист 123		Лист 124		Лист 125		Лист 126		Лист 127		Лист 128		Лист 129		Лист 130		Лист 131		Лист 132		Лист 133		Лист 134		Лист 135		Лист 136		Лист 137		Лист 138		Лист 139		Лист 140		Лист 141		Лист 142		Лист 143		Лист 144		Лист 145		Лист 146		Лист 147		Лист 148		Лист 149		Лист 150		Лист 151		Лист 152		Лист 153		Лист 154		Лист 155		Лист 156		Лист 157		Лист 158		Лист 159		Лист 160		Лист 161		Лист 162		Лист 163		Лист 164		Лист 165		Лист 166		Лист 167		Лист 168		Лист 169		Лист 170		Лист 171		Лист 172		Лист 173		Лист 174		Лист 175		Лист 176		Лист 177		Лист 178		Лист 179		Лист 180		Лист 181		Лист 182		Лист 183		Лист 184		Лист 185		Лист 186		Лист 187		Лист 188		Лист 189		Лист 190		Лист 191		Лист 192		Лист 193		Лист 194		Лист 195		Лист 196		Лист 197		Лист 198		Лист 199		Лист 200		Лист 201		Лист 202		Лист 203		Лист 204		Лист 205		Лист 206		Лист 207		Лист 208		Лист 209		Лист 210		Лист 211		Лист 212		Лист 213		Лист 214		Лист 215		Лист 216		Лист 217		Лист 218		Лист 219		Лист 220		Лист 221		Лист 222		Лист 223		Лист 224		Лист 225		Лист 226		Лист 227		Лист 228		Лист 229		Лист 230		Лист 231		Лист 232		Лист 233		Лист 234		Лист 235		Лист 236		Лист 237		Лист 238		Лист 239		Лист 240		Лист 241		Лист 242		Лист 243		Лист 244		Лист 245		Лист 246		Лист 247		Лист 248		Лист 249		Лист 250		Лист 251		Лист 252		Лист 253		Лист 254		Лист 255		Лист 256		Лист 257		Лист 258		Лист 259		Лист 260		Лист 261		Лист 262		Лист 263		Лист 264		Лист 265		Лист 266		Лист 267		Лист 268		Лист 269		Лист 270		Лист 271		Лист 272		Лист 273		Лист 274		Лист 275		Лист 276		Лист 277		Лист 278		Лист 279		Лист 280		Лист 281		Лист 282		Лист 283		Лист 284		Лист 285		Лист 286		Лист 287		Лист 288		Лист 289		Лист 290		Лист 291		Лист 292		Лист 293		Лист 294		Лист 295		Лист 296		Лист 297		Лист 298		Лист 299		Лист 300		Лист 301		Лист 302		Лист 303		Лист 304		Лист 305		Лист 306		Лист 307		Лист 308		Лист 309		Лист 310		Лист 311		Лист 312		Лист 313		Лист 314		Лист 315		Лист 316		Лист 317		Лист 318		Лист 319		Лист 320		Лист 321		Лист 322		Лист 323		Лист 324		Лист 325		Лист 326		Лист 327		Лист 328		Лист 329		Лист 330		Лист 331		Лист 332		Лист 333		Лист 334		Лист 335		Лист 336		Лист 337		Лист 338		Лист 339		Лист 340		Лист 341		Лист 342		Лист 343		Лист 344		Лист 345		Лист 346		Лист 347		Лист 348		Лист 349		Лист 350		Лист 351		Лист 352		Лист 353		Лист 354		Лист 355		Лист 356		Лист 357		Лист 358		Лист 359		Лист 360		Лист 361		Лист 362		Лист 363		Лист 364		Лист 365		Лист 366		Лист 367		Лист 368		Лист 369		Лист 370		Лист 371		Лист 372		Лист 373		Лист 374		Лист 375		Лист 376		Лист 377		Лист 378		Лист 379		Лист 380		Лист 381		Лист 382		Лист 383		Лист 384		Лист 385		Лист 386		Лист 387		Лист 388		Лист 389		Лист 390	
----------------	--	-----------	--	--------	--	--------	--	--------	--	--------	--	--------	--	--------	--	--------	--	--------	--	--------	--	---------	--	---------	--	---------	--	---------	--	---------	--	---------	--	---------	--	---------	--	---------	--	---------	--	---------	--	---------	--	---------	--	---------	--	---------	--	---------	--	---------	--	---------	--	---------	--	---------	--	---------	--	---------	--	---------	--	---------	--	---------	--	---------	--	---------	--	---------	--	---------	--	---------	--	---------	--	---------	--	---------	--	---------	--	---------	--	---------	--	---------	--	---------	--	---------	--	---------	--	---------	--	---------	--	---------	--	---------	--	---------	--	---------	--	---------	--	---------	--	---------	--	---------	--	---------	--	---------	--	---------	--	---------	--	---------	--	---------	--	---------	--	---------	--	---------	--	---------	--	---------	--	---------	--	---------	--	---------	--	---------	--	---------	--	---------	--	---------	--	---------	--	---------	--	---------	--	---------	--	---------	--	---------	--	---------	--	---------	--	---------	--	---------	--	---------	--	---------	--	---------	--	---------	--	---------	--	---------	--	---------	--	---------	--	---------	--	---------	--	---------	--	---------	--	----------	--	----------	--	----------	--	----------	--	----------	--	----------	--	----------	--	----------	--	----------	--	----------	--	----------	--	----------	--	----------	--	----------	--	----------	--	----------	--	----------	--	----------	--	----------	--	----------	--	----------	--	----------	--	----------	--	----------	--	----------	--	----------	--	----------	--	----------	--	----------	--	----------	--	----------	--	----------	--	----------	--	----------	--	----------	--	----------	--	----------	--	----------	--	----------	--	----------	--	----------	--	----------	--	----------	--	----------	--	----------	--	----------	--	----------	--	----------	--	----------	--	----------	--	----------	--	----------	--	----------	--	----------	--	----------	--	----------	--	----------	--	----------	--	----------	--	----------	--	----------	--	----------	--	----------	--	----------	--	----------	--	----------	--	----------	--	----------	--	----------	--	----------	--	----------	--	----------	--	----------	--	----------	--	----------	--	----------	--	----------	--	----------	--	----------	--	----------	--	----------	--	----------	--	----------	--	----------	--	----------	--	----------	--	----------	--	----------	--	----------	--	----------	--	----------	--	----------	--	----------	--	----------	--	----------	--	----------	--	----------	--	----------	--	----------	--	----------	--	----------	--	----------	--	----------	--	----------	--	----------	--	----------	--	----------	--	----------	--	----------	--	----------	--	----------	--	----------	--	----------	--	----------	--	----------	--	----------	--	----------	--	----------	--	----------	--	----------	--	----------	--	----------	--	----------	--	----------	--	----------	--	----------	--	----------	--	----------	--	----------	--	----------	--	----------	--	----------	--	----------	--	----------	--	----------	--	----------	--	----------	--	----------	--	----------	--	----------	--	----------	--	----------	--	----------	--	----------	--	----------	--	----------	--	----------	--	----------	--	----------	--	----------	--	----------	--	----------	--	----------	--	----------	--	----------	--	----------	--	----------	--	----------	--	----------	--	----------	--	----------	--	----------	--	----------	--	----------	--	----------	--	----------	--	----------	--	----------	--	----------	--	----------	--	----------	--	----------	--	----------	--	----------	--	----------	--	----------	--	----------	--	----------	--	----------	--	----------	--	----------	--	----------	--	----------	--	----------	--	----------	--	----------	--	----------	--	----------	--	----------	--	----------	--	----------	--	----------	--	----------	--	----------	--	----------	--	----------	--	----------	--	----------	--	----------	--	----------	--	----------	--	----------	--	----------	--	----------	--	----------	--	----------	--	----------	--	----------	--	----------	--	----------	--	----------	--	----------	--	----------	--	----------	--	----------	--	----------	--	----------	--	----------	--	----------	--	----------	--	----------	--	----------	--	----------	--	----------	--	----------	--	----------	--	----------	--	----------	--	----------	--	----------	--	----------	--	----------	--	----------	--	----------	--	----------	--	----------	--	----------	--	----------	--	----------	--	----------	--	----------	--	----------	--	----------	--	----------	--	----------	--	----------	--	----------	--	----------	--	----------	--	----------	--	----------	--	----------	--	----------	--	----------	--	----------	--	----------	--	----------	--	----------	--	----------	--	----------	--	----------	--	----------	--	----------	--	----------	--	----------	--	----------	--	----------	--	----------	--	----------	--	----------	--	----------	--	----------	--	----------	--	----------	--	----------	--	----------	--	----------	--	----------	--	----------	--	----------	--	----------	--	----------	--	----------	--	----------	--	----------	--	----------	--	----------	--	----------	--	----------	--	----------	--	----------	--

[illegible]

В3		Р145344.010 СБ	СБОРОЧНЫЙ ЧЕРТЕЖ	×	×	×
			<u>ДЕТАЛИ</u>			
В4	1	Р145344.001	Уголок	1	1	
		-01	Уголок			1
	2	-02	Уголок	1		
		-03	Уголок		1	
		-04	Уголок			1

ИЗДАНИЕ	ПРОСЛУША	ЛЮД	ДИА
ВЫДАН	ПРОСЛУША	ЛЮД	ДИА
ПРОС	ПРОСЛУША	ЛЮД	ДИА
ДИА	ПРОСЛУША	ЛЮД	ДИА
ПРОС	ПРОСЛУША	ЛЮД	ДИА
ДИА	ПРОСЛУША	ЛЮД	ДИА
ПРОС	ПРОСЛУША	ЛЮД	ДИА
ДИА	ПРОСЛУША	ЛЮД	ДИА
ПРОС	ПРОСЛУША	ЛЮД	ДИА
ДИА	ПРОСЛУША	ЛЮД	ДИА

A145344.010

КРОНШТЕЙН

LA MT. LANCET WINDTOD

d				f
-----	--	--	--	-----

РЕСЕРВОВ СССР

САНТЕХПРОЕКТ

J. MCKEON

Код	Зона	Лес	ОБОЗНАЧЕНИЕ	НАИМЕНОВАНИЕ	КОЛ. НА ИСПОЛН А145345.000-										ПРИМЕЧАНИЕ
					-	01									
				ДОКУМЕНТАЦИЯ											
А3			А145345.000 СБ	СБОРОЧНЫЙ ЧЕРТЕЖ	×	×									
				СБОРОЧНЫЕ ЕДИНИЦЫ											
А4	1		А145345.010	КРОНШТЕЙН	1										
			-01	КРОНШТЕЙН		1									
					Лит.										
					Шифр										

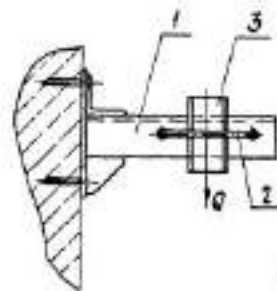
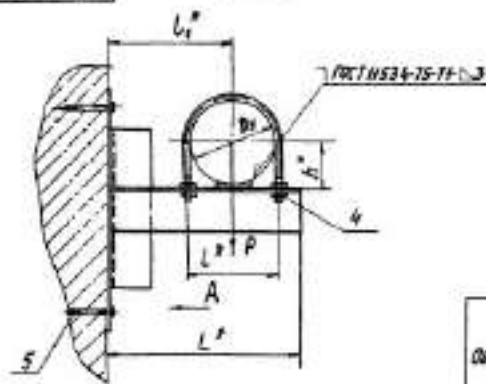

Вид А
М 1:2

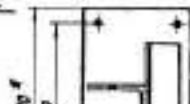

ОБЪЕКТ	Рис.	УСТАНОВКА ПРОКА Дл, мм	Дополнительные параметры, мм		РАЗМЕРЫ, мм				Масса, кг
			Р	Q	L ¹	L ²	L ³	h ³	
А/46345.000	1	100	120	36	245	122	155	57	4,7
-04	2	125	175	52	280	150	170	70	5,6

1^я РАЗМЕРЫ ДЛЯ СПРАВКИ.

2 - 53

3. КРЕПЛЕНИЕ КРОШТЕЙНА ПРОИЗВЕСТИ МОНТАЖНЫМ ЛИСТОВОМ ЛЦ 52-1 по ГУ-3-74-74.

ИНВ. № ПОДА		ПОДР. И ДАТА		ВЗЯТИЕ ИНВ. №		ИНВ. № ЧУД УБЛ		ПОДР. И ДАТА		Серия 3.900-9 Выпуск 1									
Рядов.	Сери.	Поз.	ОБОЗНАЧЕНИЕ	НАИМЕНОВАНИЕ	КОЛ. НА ИСПОЛН А145347.000-								ПРИМЕЧАНИЕ						
					-	01	02	03											
				<u>ДОКУМЕНТАЦИЯ</u>															
13			A145347.000 СБ	СБОРОЧНЫЙ ЧЕРТЕЖ	X	X	X	X											
				<u>СБОРОЧНЫЕ ЕДИНИЦЫ</u>															
14	1		A145347.010	КРОШТЕЙН	1														
			-01	КРОШТЕЙН		1													
			-02	КРОШТЕЙН			1												

А146347.000СВ

Сторона 3.000.0 Внутренний

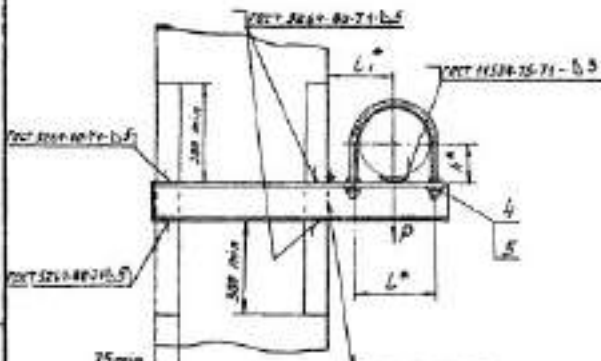

Обозначение	Условный проход, Дх, мм	Допускаемые нагрузки, кгс		Размеры, мм				Масса, кг
		Вертикали (горизонтали)		L*	L*	L*	H*	
		P	Q					
А146347.000	200	550	177	400	242	200	113	10,23
-01	250	840	252		348	240	140	15,45
-02	200	550	177	400	242	200	113	10,23

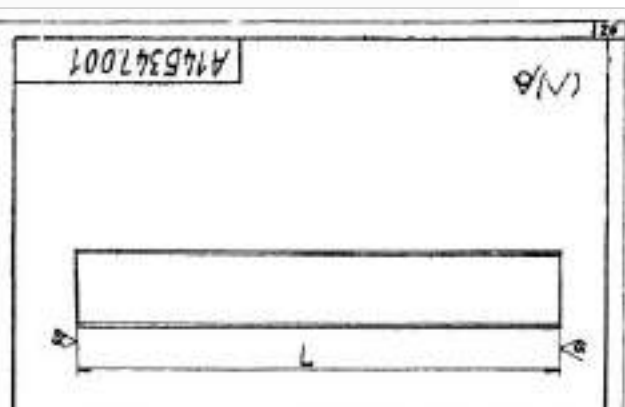
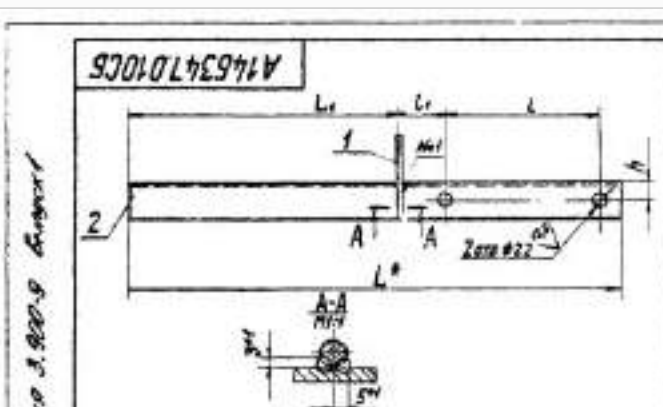
[illegible][illegible]

-05 -06 -07	230	350	2.50
	200		1.58
		400	1.92

Неуказанные предельные складенные размеры в/р.

АИ45345 002			
ПАНТА		Авт	Модель
М	См.	ТАЖА	—
Амер		Амер/д/т	
Амер 63.0 лет 19803-94		Синтезан СССР	
4-й БСРЗ лет 15323		САНТЕХПРОЕКТ	
		п. Москва	
Копирован. Бюро СРБ			

[illegible]

					A146348.010	ЛНСТ 2
КОМАНД	ИЗДАЮЩ	ПОДП.	КАТА			

КОРНЕЕВА: ЕРАНАННА ФОРМАТ А4

ИНВ. № ПОДА	ГОДА И ДАТА	ВРАМ. ИНВ. №	ИНВ. № ДУБЛ.	ГОДА И ДАТА

[illegible]

		ИДЕНТИФИКАЦИОННЫЙ			
1		ХРОНИКЕТЫН СТА 822			
		ТУ36-2366-81	1	1	1
		ХРОНИКЕТЫН ТУ 36-2367-81			
2		СТА 805.00-05	1		
		СТА 805.00-06	1		

[illegible][illegible]

Опора подвижная
двухрядная

КОРНЕЕВА: ДЕНЕСОВ

ПРОМАТ №

ИНС. НОБДА	ИДАП Н ДАТА	ВЛМ ННЕМ	ИНС Н ДУБА	ИДАП Н ДАТА
------------	-------------	----------	------------	-------------

Сечение 5

ВНЕСЕНО В ДИПЛОМ НА ИМЯ АВТОРА ИЛИ НАСТАВНИКА

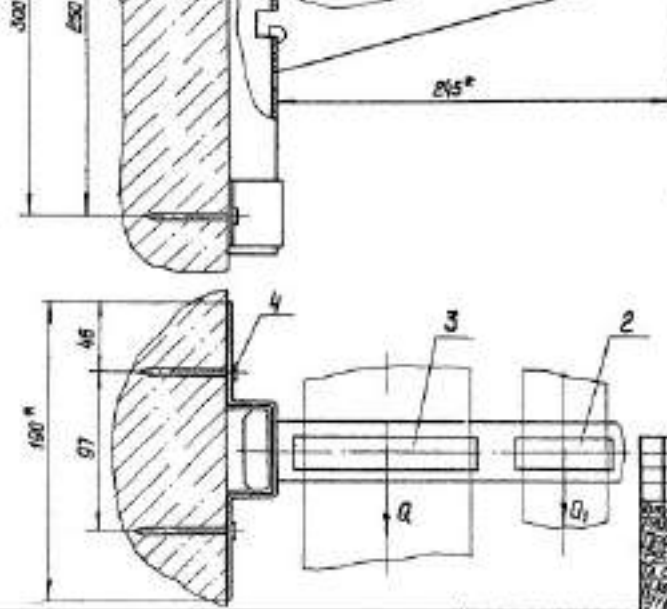

А145350.000		50		40		12		101
-01	100	65	120	55	35	17	110	1,70
-02		80		72		22	115	1,74

1. Размеры для справок.

2. $\pm \frac{1}{2}$

3. Крепление кронштейна произвести монтажным болтом А152-1 по ГУ-3-741-74.

А145350.000 СБ									
Опоры подвижная двухрядная									
<div> <div> <div>Исполн</div> <div>Провер</div> <div>Утвер</div> <div>Дата</div> </div> <div> <div>Исполн</div> <div>Провер</div> <div>Утвер</div> <div>Дата</div> </div> </div>									
<div> <div>Масса</div> <div>Упаковка</div> </div>									
<div> <div>СМ</div> <div>ГРБА</div> </div>									
<div> <div>Лист</div> <div>Листов</div> </div>									
<div> <div>Госгортех СССР</div> <div>СНТХЗПРОЕКТ</div> <div>г. Москва</div> </div>									
<div> <div>Копия</div> <div>Формат А3</div> </div>									

[illegible]

Лист 304	Лист 303	Обозначение	Наименование	Итого										Примечание
				-	01	02	03	04	05	06	07	08	09	
			<u>Документация</u>											
А3		А14Б352.000 СБ	Сборочный чертеж	X	X	X	X	X	X	X	X	X	X	
			<u>Сборочные единицы</u>											
А4	1	А14Б352.010	Кронштейн	1										
		-01	Кронштейн		1									
		-02	Кронштейн			1								
				Шифр										
				Лист										

Исполнения 10-17 - см. листы 4-6

--	--	--	--	--

А14Б352.000

Код	Поз.	Обозначение	Наименование	Код на исп. - А145352.000										Примечание
				-	01	02	03	04	05	06	07	08	09	
4	4	А145343.002-05	Подушка								1	1		
	5	А145343.002-04	Подушка	1				1					1	
		-05	Подушка		1				1		1			
		-06	Подушка			1				1		1		
		-07	Подушка				1							
			Стандартные изделия											
	6	Гайка М12.4 ГОСТ 5915-70		4	4	4	4	8	4	4			4	
		Гайка М16.4 ГОСТ 5915-70									8	4		
	7	Гайка М16.4 ГОСТ 5915-70		4	4				4				4	
		Гайка М20.4 ГОСТ 5915-70				4	4			4		4		
	8	Шайба 12.04 ГОСТ 10906-78		2	2	2	2	4	2	2			2	
		Шайба 16.04 ГОСТ 10906-78									4	2		
	9	Шайба 16.04 ГОСТ 10906-78		2	2				2				2	
		Шайба 20.04 ГОСТ 10906-78				2	2			2		2		

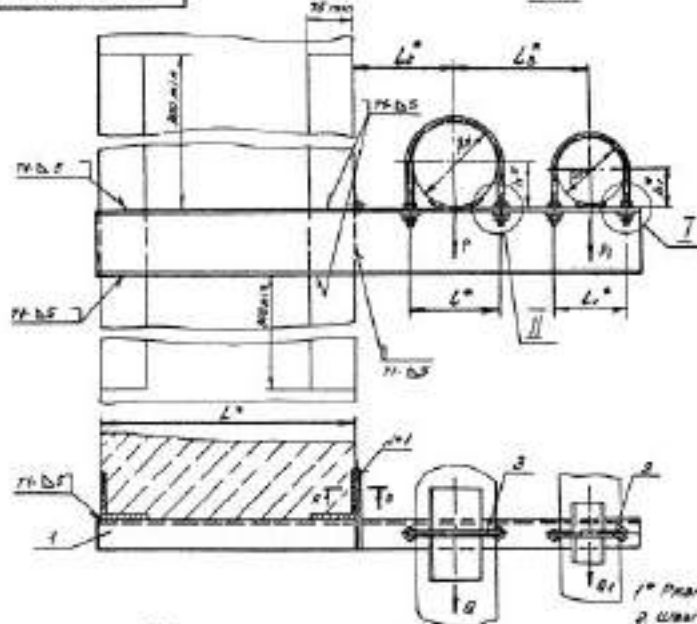

$$\frac{A-R}{M+1}$$

01

1° Размеры для справок.
 2 Швы №1 - сварка ручная дуговая; остальные -
 по ГОСТ 5264-80, кроме швов, указанных на чертеже.
 3 Толщину наполнений см. лист 2.

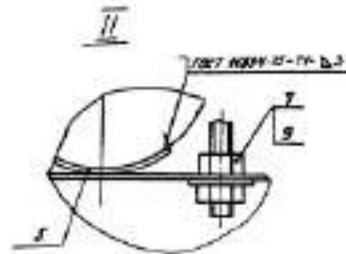
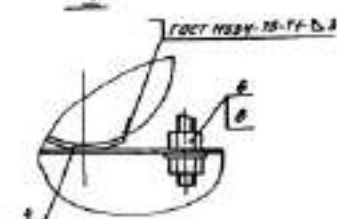

И№в. № докум	Подп. и дата	Взам. инвиз	И№в. № докум	Подп. и дата

Серия 3.900-9 Выпуск 1

[illegible]

Серия А 500-8 Выход 1

ИЗМ. № 1

Наименование выполняемых работ	По месяцам в течение года										Итого за год
	Янв.	Фев.	Март	Апр.	Май	Июнь	Июль	Авг.	Сент.	Окт.	
Асфальт	X	X	X	X	X	X	X	X	X	X	
Бетон											
Кирпич											
Цемент											
Песок											
Гравий											
Стекло											
Металл											
Дерево											
Электрика											
Сантехника											
Отопление											
Водоснабжение											
Связь											
Транспорт											
Оборудование											
Материалы											
Зарплата											
Прочие работы											

А14Б343.002

Составитель: И.И.И.И.

Проверил: И.И.И.И.

А14Б343.002

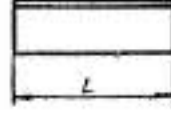
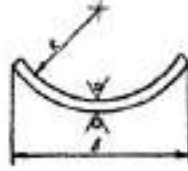

Обозначение	Размеры, мм			Масса, кг
	R	S	L	
А14Б343.002	20	30	50	0,0004
-01	30		50	0,0009
-02	45		100	0,0018
-03	54		100	0,0020
-04	67	100	150	0,0030
-05	80		150	0,0040
-06	100		150	0,0070

(2/2)

Сторона 3. 900. 9. 900. 9. 900. 9.

Обозначение	L, мм	Материал	Масса, кг
900. 9. 900. 9. 900. 9.	900. 9. 900. 9.	900. 9. 900. 9.	9. 90
-01	900. 9. 900. 9.	900. 9. 900. 9.	9. 90
-02	900. 9. 900. 9.	900. 9. 900. 9.	9. 90
-03	900. 9. 900. 9.	900. 9. 900. 9.	9. 90
-04	900. 9. 900. 9.	900. 9. 900. 9.	9. 90
-05	900. 9. 900. 9.	900. 9. 900. 9.	9. 90
-06	900. 9. 900. 9.	900. 9. 900. 9.	9. 90



900

А14Б353.000

ИЗМ.ИСТ.ИЗДАЮЩ.	ПОДП.	ДАТА
РАЗРАБ.	ШЕРШОВА	1981
ПРОВ.	КРУПНИК	01-86
РУК.ГР.	КРУПНИК	01-86
Н.МОНТ.	РУДИНСКАЯ	01-86
УТВ.	СПИВАК	01-86

Опора подвижная
двухрядная

Лист	Лист	Листов
1	1	3
ГОССТРОИ СССР САМТЕХПРОЕКТ МОСКВА		

КОПРОВАЯ ЛОГИНОВА

ФОРМАТ А4

Изм.ИСТ.ИЗДАЮЩ.	ПОДП.	ДАТА	Изм.ИСТ.ИЗДАЮЩ.	ПОДП.	ДАТА

ФОРМАТ	ЗОНА	Лист	ОБОЗНАЧЕНИЕ	НАИМЕНОВАНИЕ	КОЛ. НА ИСПОЛН. А14Б353.000-								ПРИМЕЧАНИЕ
					-	01	02	03	04	05	06	07	
А4	1		А14Б353.010-03	КРОНШТЕЙН				1					
			-04	КРОНШТЕЙН					1				
			-05	КРОНШТЕЙН						1			
			-06	КРОНШТЕЙН							1		
			-07	КРОНШТЕЙН								1	
А4	2		А14Б353.020	ПОДВЕСКА	1				1				
			-01	ПОДВЕСКА		1				1			
			-02	ПОДВЕСКА			1				1		
			-03	ПОДВЕСКА				1				1	

[illegible]

Mon	Amct	Address	Phone	Area

A146353.000

Index

3

Копылова Людмила

ДОДАТК 54

Имя № подл.	Подп. и дата	Взят. и № д.	Имя № подл.	Подп. и дата

Код	Зона	Лист	Обозначение	Наименование	Код на исполн. А14Б353 010-								Примечание	
					-	01	02	03	04	05	06	07		
				Документация										
А3			А14Б353.010 СБ	СБОРОЧНЫЙ ЧЕРТЕЖ	X	X	X	X	X	X	X	X		
				ДЕТАЛИ										
М	1		А14Б353.006	Упор	1				1					

[illegible]

					A145353.020		ВКУ
ММ ДИСТ. № АДБ УМ. ПОДП. ДИСТ.							2
КОПИРОВАЛА ЛОГИНОВА					ФОРМА А4		

Инд. № табл.			Подп и дата	Взам. инв. №	Инд. № дубл.	Подп и дата									
Формат	Знак	Лист	Обозначение	Наименование	Код. на исполн А146 353 020 -										Примечание
					-	01	02	03	04	05	06	07			
				Стандартные изделия											
		6		Болт М10х30,46 ГОСТ 7798-70	2	2									
				Болт М12х35 46 ГОСТ 7798-70			2	2							

$\frac{B-P}{n+1}$

1^е РАЗМЕРЫ ДВА ОТКРОВА
 В ШЕВ №1: СБОРКА РУКОВ, РАКОВАН

A146353.020 C6									
Подпись						ИСТ.		ИССЛЕД.	
						ИСТ.		ИССЛЕД.	
						ГЛАВНОЕ УПРАВЛЕНИЕ СЕНТРАЛЬНОЕ			
						Г. МОСКВА			
ПРИЛОЖЕНИЕ						Формат А3			

Страница 055

<div style="border: 1px solid black; display: inline-block; padding: 5px;">A146353.020</div> <div style="margin-left: 20px;">(V/A)</div>	<div style="border: 1px solid black; display: inline-block; padding: 5px;">A146353.020</div> <div style="margin-left: 20px;">(V/A)</div>
--	--

ДОКУМЕНТАЦИЯ

ИЗ	И4Б 354.000 СБ	СБОРОЧНЫЙ ЧЕРТЕЖ	X	X	X	X
----	----------------	------------------	---	---	---	---

ГЕОГРАФИЧЕСКИЕ ЕДИНИЦЫ

84	1	А14Б 353.020	ПОДВЕСКА	1	
		- 01	ПОДВЕСКА		1
		- 02	ПОДВЕСКА		1

DMT.

ॐ नमः

ИМЯ	ФАМИЛИЯ	ПОДП.	Д.В.
ИЗДА	ШЕРШОВА	ИЗ	
ПРОС.	КУПНИ	ГЛА	М.С.
ДУС. Г.	КУПНИ	М.С.	

A145 354.000

Опора подвижная

Лист	Лист	Лист
1	2	3
Государственный СССР		

12. Проверка и доработка деталей и узлов в соответствии с чертежом

Спецификация 3.000.9

Материал	Углеродистая сталь	Сорт	Ст 3
Сечение	Углеродистая сталь	Сорт	Ст 3
Длина	Углеродистая сталь	Сорт	Ст 3

Обозначение	L, мм	Материал	Плотность
A146354.001		Углеродистая сталь	0,17
-01	80-100	Углеродистая сталь	0,19
-02		Углеродистая сталь	0,27
-03	100-120	Углеродистая сталь	0,48
-04	150-170	Углеродистая сталь	0,53
-05	180-200	Углеродистая сталь	0,51
-06	200-220	Углеродистая сталь	0,63
-07	220-240	Углеродистая сталь	1,06
-08		Углеродистая сталь	0,52
-09	150-170	Углеродистая сталь	0,41
-10		Углеродистая сталь	0,45
-11	200-220	Углеродистая сталь	0,96

A146354.001

Углерод

Материал	Сорт	Плотность
М	Ст 3	—

13. Проверка и доработка деталей и узлов в соответствии с чертежом

Обозначение	Материал	Плотность
	Углеродистая сталь	0,17
	Углеродистая сталь	0,19
	Углеродистая сталь	0,27
	Углеродистая сталь	0,48
	Углеродистая сталь	0,53
	Углеродистая сталь	0,51
	Углеродистая сталь	0,63
	Углеродистая сталь	1,06
	Углеродистая сталь	0,52
	Углеродистая сталь	0,41
	Углеродистая сталь	0,45
	Углеродистая сталь	0,96

A146354.001

Углеродистая сталь

Вид работ	Зона	Поз.	Обозначение	Наименование	Кол. на исполн. А14Б354.010-									
					-	01	02	03						
				<u>Документация</u>										
А3			А14Б354.010СБ	СБОРОЧНЫЙ ЧЕРТЕЖ	×	×	×	×						
				<u>ДЕТАЛИ</u>										
А4	1		А14Б345.001	КОСЫНКА	1	1	1							
			-01	КОСЫНКА				1						
А4	2		А14Б345.001-02	ПЛИТА	1	1	1							
			-03	ПЛИТА				1						
А4	3		А14Б353.002	КОСЫНКА	2									
			-01	КОСЫНКА		2								

Сварной шов по ГОСТ 5264-80

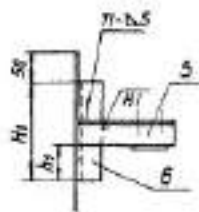
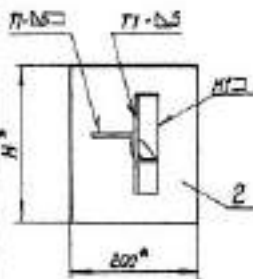

A-A

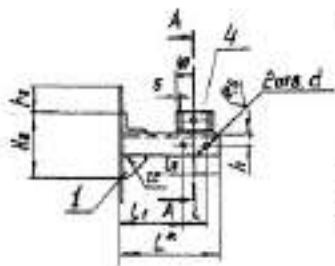
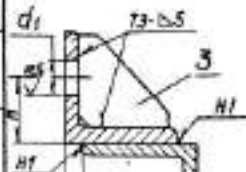

Обозначение	Примеры, мм											Мод. №
	H*	H1	H2	h	h1	h2	L*	L	L1	L2	d	
АВ5354, О10			108	20	57	46	160	70	65	35	12	2,10
-01	250	180	135	25	52,5	32,5	190	90	75	45		2,33
-02			150	30	50	25	210	108	77	53		2,67
-03	300	200	183	35	48,5	33	225	122	79	57		3,20

1. Примеры для стальных

2. $H_{H1} = \frac{1}{2} H$

3. Сварной шов по ГОСТ 5264-80

Формат	Зона	Поз.	Обозначение	Наименование	Код. на исполн. А14Б355.000-									Примечание	
					-	01	02	03	04	05	06	07	08		09
А4		2	А14Б355.010	Кронштейн	1				1						
			-01	Кронштейн		1				1					
			-02	Кронштейн			1								
			-03	Кронштейн				1							
			-04	Кронштейн							1			1	
			-05	Кронштейн								1			
			-06	Кронштейн									1		
				<u>Детали</u>											
А4		3	А14Б343.001-04	Хомут	1				1						
			-05	Хомут		1				1			1		
			-06	Хомут			1				1			1	
			-07	Хомут				1				1			
А4		4	А14Б343.002-04	Подушка	1				1				1		

Лист	Зона	Пос.	ОБОЗНАЧЕНИЕ	НАИМЕНОВАНИЕ	КОД. НА ИСПОЛН. А14Б355. 000 -										ПРИМЕЧАНИЕ
					10	11	12	13	14	15	16	17	18	19	
				<u>ДОКУМЕНТАЦИЯ</u>											
03			А14Б355. 000 СБ	СБОРОЧНЫЙ ЧЕРТЕЖ	X	X	X	X	X	X	X	X	X	X	
				<u>СБОРОЧНЫЕ ЕДИНИЦЫ</u>											
А4	1		А14Б353. 020 -05	ПОДВЕСКА	1										
			-05	ПОДВЕСКА		1	1								
			-07	ПОДВЕСКА				1							
			-03	ПОДВЕСКА					1	1	1	1			
			-04	ПОДВЕСКА									1	1	
А4	2		А14Б353. 010 -05	КРОНШТЕЙН	1										
			07	КРОНШТЕЙН		1									
			-08	КРОНШТЕЙН			1								
			-09	КРОНШТЕЙН				1							

A146355.000C5

Среды 3.000.000.000

В.И.И.И.И.

ОБОЗНАЧЕНИЕ	Условный диаметр, мм		Допусковые интервалы, мм			Размеры, мм					Посл. м
	D _н	D _{н1}	P	P ₁	Q	L ¹	L ²	L ³	H ¹	H ²	
A146355.000	125	100	175	120	52	400	180	195	640	70	8,10
-01	150		206		80		180	170		83	3,50
-02	200		530		177		242	200		113	13,90
-03	260		840		252		258	240		140	16,80
-04	125	125	175	175	52		180	195	680	70	9,61
-05	150		206		80		180	170		83	11,00
-06	200		530		177		242	200		113	16,80
-07	250		840		252		258	240		140	20,30
-08	150	150	206	266	80		180	170	690	83	12,50
-09	200		530		177		242	200		113	16,90
-10	250		840		252		258	240		140	20,35
-11	200	200	530	530	177		242	200	800	113	21,70
-12	250		840		252		258	240		140	26,00
-13	125	100	175	110	52		180	195	640	70	3,50
-14	150		206		80		180	170		83	11,20
-15	200		530		177		242	200		113	13,90

Рязань	Щербаков	Михаил	
Пров.	Кручин	Василий	# 56
Суд. гр.	Кручин	Василий	
Н. конгр.	Рубинский	Игорь	11 85
УГА	Сиваков	Василий	11 85

Кронштейн

विद्यार्थी ई.स.स.

АНТ- АНСТ АНСТОВ
6 1 1 1
ВОСТОК СССР
САНТЕХПРОЕКТ
Г. МОСКВА
ФОРМАТ А4

[illegible][illegible]

-17	970	202	79	121	40	22	10	1617
-18	1040	207	81	148	45			1943
-19					50			2140

[illegible]

ΚΡΟΝΩΤΕΡΑ

КОЗНЮБА: КРАСНАЯ ШОМАТ А.

Страница 072

Обработка	Г, мм	Материал	Нагрузка, кг
A146355002	570-2	ВРЕМЯ 1:15:00	4.72
- 01	700-2	ВРЕМЯ 1:15:00	8.01
- 02	720-2	ВРЕМЯ 1:15:00	8.40
- 03	840-2	ВРЕМЯ 1:15:00	10.60
- 04	720-2	ВРЕМЯ 1:15:00	10.86
- 05	840-2	ВРЕМЯ 1:15:00	12.70

A rectangular cross-section with a width of 80 mm and a height of 50 mm. The width is labeled at the bottom, and the height is labeled on the left side.

A145 356.000

[illegible]

ОПОРА ПОДВИЖНАЯ
ТРЕХРЯДНАЯ

MT.	ANCT	ANCTOS
11	1	1

ГОССТРОЙ СССР
САНТЕХПРОЕКТ
БРЯНСКА

КЭПРОВАА: КРАНАКНА

FORMAT 14

ИВР № ПОДЛ		ПОДЛ И ДАТА	ВЗАИМНОСТЬ	ИВР № ДИЗНА	ПОДЛ И ДАТА								
ФОРМАТ	ЗОНА	ДОР	ОБЪЕМ НАЧЕННЕ	НАИМЕНОВАНИЕ	КОЛ. НА ИСХОДН. АЧ 6356.000								ПРИМЕЧАНИЕ
					-	01	02						
				ХОМУТЫ ТУЗБ-2367-81									
		2		СТД 805.00-05	3								
				СТД 805.00-06		3							
				СТД 805.00-07			3						
		3		ДЮБЕЛЬ ДПШ 4,5x60									

ИЗМ. И ПОДП. И ДАТА ПОДПИСА

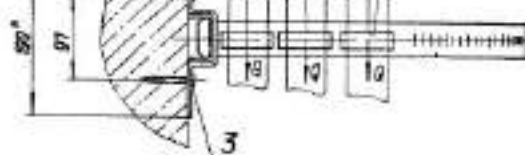

				АЧБ 356.000 СБ			
				Открытая подвижная			
				трехрядная			
				Лит. Масса Классиф.			
				W CM -			
				Лист Листов			
				ГОСТ 2000 СССР			
				СИНТЕЗПРОЕКТ			
				г. Москва			

Страница 075

ИЗМ. И ПОДП. И ДАТА		ВЗЯТ. ИЗМ. И ДАТА		ИЗМ. И ПОДП. И ДАТА		Серия 3.900-9 Всп.иск 1	
Обозначение		Наименование		Код на исполн. АЧБ 357 000 -		Прикрепление	
				- 01			
		Документация					

5		ДЮБЕЛЬ ДГЛШ 45X60 ТУ14-1-794-77		4	6											
												A146 357.000				Лист 2
Контракт № 40000000000000000000												Кодирован: Логичная				Формат А4

Страница 076

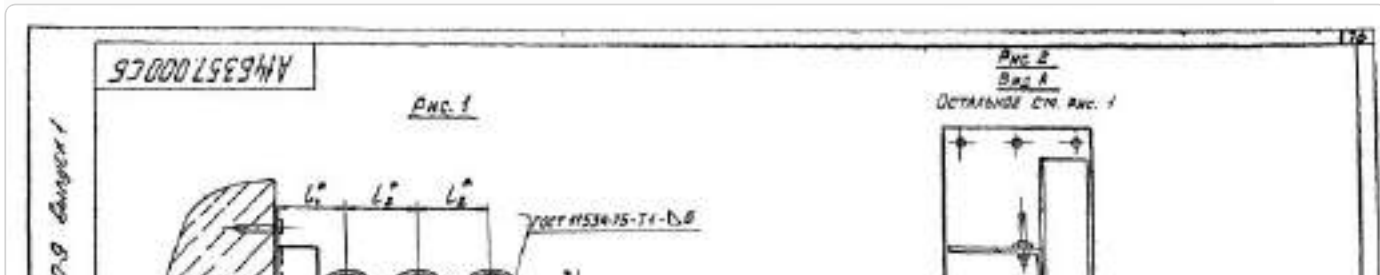

Средняя

Исполнитель: ООО «АТМ» Адрес: г. Москва, ул. ...

Обозначение	L, мм	Материал	кг
A14B357.001	250...45	Уголок ГОСТ 8509-72 ВЧ3-1-ГОСТ 535-78	0,04
-01	360...44	Уголок ГОСТ 8509-72 ВЧ3-1-ГОСТ 535-78	2,76
-02	340...44	Уголок ГОСТ 8509-72 ВЧ3-1-ГОСТ 535-78	1,28
-03	380...44	Уголок ГОСТ 8509-72 ВЧ3-1-ГОСТ 535-78	3,10

A14B357.001			
Уголок			
См табл.			
ГОСТ 8509-72 ВЧ3-1-ГОСТ 535-78			

Контракт 10000000000000000000

Формат А4

-02	715	Уголок ГОСТ 8509-72 ВЧ3-1-ГОСТ 535-78	0,48
-03	715	Уголок ГОСТ 8509-72 ВЧ3-1-ГОСТ 535-78	2,18
-04	765	Уголок ГОСТ 8509-72 ВЧ3-1-ГОСТ 535-78	3,25
-05	800	Уголок ГОСТ 8509-72 ВЧ3-1-ГОСТ 535-78	4,57
-06	815	Уголок ГОСТ 8509-72 ВЧ3-1-ГОСТ 535-78	5,79
-07	965	Уголок ГОСТ 8509-72 ВЧ3-1-ГОСТ 535-78	4,10
-08	1000	Уголок ГОСТ 8509-72 ВЧ3-1-ГОСТ 535-78	5,72

НЕУКАЗАННЫЕ ПРЕДЕЛЬНЫЕ ОТКЛОНЕНИЯ РАЗМЕРОВ - А14

Исполнитель: ООО «АТМ» Адрес: г. Москва, ул. ...

A14B359.001			
Уголок			
См табл.			
ГОСТ 8509-72 ВЧ3-1-ГОСТ 535-78			

Контракт 10000000000000000000

Формат А4

		-09	КРОНШТЕЙН										1	
			<u>ДЕТАЛИ</u>											
А4	2	А14Б343.001	Хомут	1	1	1	1	1						
		-01	Хомут						1	1	1	1		
		-02	Хомут										1	
	3	-01	Хомут	2										
		-02	Хомут		2				2				2	
		-03	Хомут			2				2				
		-04	Хомут				2				2			
		-05	Хомут					2				2		
А4	4	А14Б343.002	Подушка	1	1	1	1	1						
									А14Б358.000					Лист
				КОПИРОВАЛ: ЛОГИНОВА					ФОРМАТ А4					2

[illegible]

UNCLASSIFIED FORM NO. 101				

A145358.000

1457

4

КОЛНРОВА: ДЕНЬСОВА

FORMATION

			- 01	Хомут								1	1
	3		- 03	Хомут	2				2				2
			- 04	Хомут		2				2			
			- 05	Хомут			2				2		
			- 01	Хомут				2					
			- 02	Хомут					2			2	
4	4	A 14Б 343 002-02		Подушка	1	1	1						
		A 14Б 343.002		Подушка				1	1	1	1	1	
			- 01	Подушка								1	1
	5		- 03	Подушка	2					2			2
			- 04	Подушка		2					2		
			- 05	Подушка			2					2	
			- 01	Подушка				2					
			- 02	Подушка					2			2	

RM	INT	NADKTP	AGG	STG
----	-----	--------	-----	-----

A145 358.000

ANST
6

КОПРОВАЯ ДЕНИСОВ

DEPMAT AT

[illegible]

[illegible]

[illegible]

Сред. 3, 900-9. Сварочн.

Сред. 3, 900-9. Сварочн.

Обозначение	Углубление профиля, мм		Вентрикуляр		Горизонтальный		Средний диаметр										Масса, кг
	A ₁	A ₁₁	P	P ₁	Q	Q ₁	L*	L*	L*	L ₂ *	L ₃ *	L ₄ *	h*	h ₁ *			
8145358.001	20	50	72	40	28	12	400	106	70	130	175	160	48	32	100	2.00	
-01	100		120		36			122		140	195	170	57			2.90	
-02	125		175		52			150		155	225	185	10			13.06	
-03	150		266		81			180		170	270	200	83			18.80	
-04	200	80	520	32	177	28		242	106	200	310	245	113	48	100	100	31.60
-05	100		120		36			122		140	195	185	57				12.27
-06	125		175		52			150		155	225	200	70				18.10
-07	150		266		81			180		170	270	215	83				18.46
-08	200	100	520	120	177	36		242	152	200	310	245	113	57	100	100	33.46
-09	100		120		36			122		140	195	195	57				12.43
-10	125		175		52			150		155	225	210	70				16.43
-11	150		266		81			180		170	270	225	83				21.10
-12	200	50	520	40	177	12	600	242	70	200	310	265	113	32	100	100	33.80
-13	100		120		36			122		140	195	160	48				2.41
-14	125		175		52			150		140	195	170	57				11.60
-15	150		266		81			180		155	225	185	70				15.63
-16	200	80	520	32	177	28		242	106	200	310	230	113	48	100	100	31.60
-17	100		120		36			122		140	195	185	57				12.00
-18	125		175		52			150		155	225	202	70				21.00
-19	150		266		81			180		170	270	215	83				22.31
-20	200	100	520	120	177	36		242	152	200	310	245	113	57	100	100	33.00
-21	100		120		36			122		140	195	195	57				14.52
-22	125		175		52			150		155	225	210	70				18.90
-23	150		266		81			180		170	270	225	83				21.10

1. Исполн. 8-0263 от 02.01.2014

Исполн. 8-0263 от 02.01.2014

Обозначение	L, мм	Материал	Масса, кг
М46358 001	985	ШТАМП 8-1001 8240-72 8013-1-1001 8240-72	8,60
-01	975	ШТАМП 80-1001 8240-72 8013-1-1001 8240-72	8,40
-02	1035	ШТАМП 10-1001 8240-72 8013-1-1001 8240-72	10,75
-03	1110	ШТАМП 10-1001 8240-72 8013-1-1001 8240-72	10,75
-04	1210	ШТАМП 10-1001 8240-72 8013-1-1001 8240-72	20,82
-05	1000	ШТАМП 10-1001 8240-72 8013-1-1001 8240-72	8,59
-06	1070	ШТАМП 10-1001 8240-72 8013-1-1001 8240-72	15,10
-07	1145	ШТАМП 10-1001 8240-72 8013-1-1001 8240-72	16,14
-08	1245	ШТАМП 10-1001 8240-72 8013-1-1001 8240-72	21,30
-09	1080	ШТАМП 10-1001 8240-72 8013-1-1001 8240-72	10,71
-10	1080	ШТАМП 10-1001 8240-72 8013-1-1001 8240-72	11,40
-11	1165	ШТАМП 10-1001 8240-72 8013-1-1001 8240-72	17,82
-12	1255	ШТАМП 10-1001 8240-72 8013-1-1001 8240-72	27,60
-13	1135	ШТАМП 10-1001 8240-72 8013-1-1001 8240-72	8,00
-14	1175	ШТАМП 10-1001 8240-72 8013-1-1001 8240-72	10,10
-15	1235	ШТАМП 10-1001 8240-72 8013-1-1001 8240-72	13,84
-16	1310	ШТАМП 10-1001 8240-72 8013-1-1001 8240-72	17,80
-17	1410	ШТАМП 10-1001 8240-72 8013-1-1001 8240-72	31,00
-18	1200	ШТАМП 10-1001 8240-72 8013-1-1001 8240-72	10,30

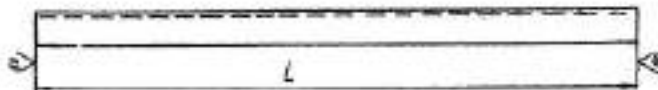

Назначенные предельные отклонения размеров 614

ИЗВ. И ПОД.		ПОДП. И ДАТА		ВЗЯИ ИЗВ. И ПОД.		ПОДП. И ДАТА		Серия 3.900-9 выпуск 1									
ИЗВ.	ПОД.	Лист	ОБОЗНАЧЕНИЕ	НАИМЕНОВАНИЕ	Код на испод. А14Б359 010-										Примечание		
					-	01	02	03	04	05							
				<u>Документация</u>													
А3			А14Б359.010 СБ	СБОРОЧНЫЙ ЧЕРТЕЖ	X	X	X	X	X	X							
				<u>Детали</u>													
А1	1		А14Б343.006-01	Упор	1			1									
			-05	Упор		1			1								
			-02	Упор			1			1							
А1	2		А14Б353 002-02	Косынка	2	2		2	2								

АМБ389.010

Серия 3.800-9 Вальсхарт

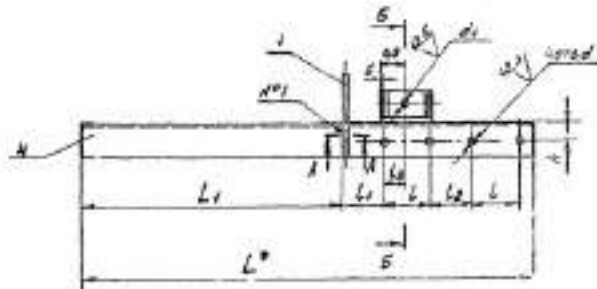

Обозначение	Размеры, мм									Масса
	L^*	L_1	L_2	L_3	h	d	d_1	d_2	d_3	
АМБ389.010	115		70	65	70	35	20	12	12	2,54
-01	165	115	80	75		45			12	2,71
-02	200		100	77	60	40	35	14	14	3,21
-03	215		70	65	70	35	20	12	12	3,18
-04	285	215	90	75		45			14	4,56
-05	400		100	77	60	40	35	14	14	6,36

Б-Б

ПОДПИСАНИЕ И ПЕЧАТЬ										А14Б360.010 СБ	
Имя	Фамилия	Подпись	Дата	ОПОРА ПОВЫШЕННАЯ ПОВЫШАЮЩАЯ				Лист	Масштаб	Вариант	
Имя	Фамилия	Подпись	Дата					№	Стр.	Масштаб	
Имя	Фамилия	Подпись	Дата					Листов			
Имя	Фамилия	Подпись	Дата					Состав ССР			
Имя	Фамилия	Подпись	Дата					Состав Проекта			
Имя	Фамилия	Подпись	Дата					Итого			
Копирование											

Страница 097

Имя и Подпись		Подпись и Дата		Вариант Имя и Подпись		Имя и Подпись		Подпись и Дата		Серия 3.900-9 Выпуск 1									
Имя	Подпись	Имя	Подпись	Имя	Подпись	Имя	Подпись	Имя	Подпись										
Имя	Подпись	Обозначение				Наименование				Кол. на исполн. А14Б360.010 -						Примечание			
Имя	Подпись									-	01	02							
						Документация													
43		А14Б360.010 СБ				Сборочный чертеж				X	X	X							

А4	3	А14Б343.001	Хомут	1	1	1	1	1										
		-02	Хомут						1	1	1	1						
		-03	Хомут													1		
А4	4	А14Б343.001-02	Хомут	1														
		-03	Хомут		1				1							1		
		-04	Хомут			1				1								
									А14Б361.000								Лист	
				Копия	Лист	И докум.	Подв.	Дан									Е	
				Копировал								Формат А4						

Страница 101

Инв. № подл.		Подп. и дата		Взам. инв. №		Инв. № изв.		Подп. и дата		Серия 5.900-9 выпуск 1									
Формат	Зона	Пов.	Обозначение	Наименование	Код на исполн А14Б361.000-										Примечание				
					-	01	02	03	04	05	06	07	08	09					
А4		4	А14Б343.001-05	Хомут				1					1						

<table border="1" style="width: 100%; border-collapse: collapse;"> <tr> <td style="width: 10%; height: 20px;"></td> <td style="width: 10%; height: 20px;"></td> <td style="width: 10%; height: 20px;"></td> <td style="width: 10%; height: 20px;"></td> <td style="width: 10%; height: 20px;"></td> <td style="width: 10%; height: 20px;"></td> <td style="width: 10%; height: 20px;"></td> <td style="width: 10%; height: 20px;"></td> </tr> <tr> <td style="text-align: center;">№</td> <td style="text-align: center;">Д</td> <td style="text-align: center;">Т</td> <td style="text-align: center;">Г</td> <td style="text-align: center;">№</td> <td style="text-align: center;">А</td> <td style="text-align: center;">Д</td> <td style="text-align: center;">Д</td> </tr> </table>									№	Д	Т	Г	№	А	Д	Д	<div style="display: flex; justify-content: space-between; align-items: center;"> <div style="font-size: 24px; font-weight: bold;">114 6361.000</div> <div style="text-align: right;"> <table border="1" style="border-collapse: collapse;"> <tr> <td style="width: 30px; height: 20px;"></td> <td style="width: 30px; height: 20px;"></td> </tr> <tr> <td style="text-align: center;">Анст</td> <td style="text-align: center;">4</td> </tr> </table> </div> </div>			Анст	4
№	Д	Т	Г	№	А	Д	Д														
Анст	4																				
Копировал Ерофеева																					
формат А4																					

Страница 102

[illegible]

5	А145343.001-03	Подушка	1	1	1	1							
6	А145343.001-05	Подушка	1			1							
	-06	Подушка		1			1						
	-03	Подушка			1								
	-04	Подушка				1							
		СТАНДАРТНЫЕ ИЗДЕЛИЯ											
		Гайки ГОСТ 5915-70											
7		М12.4	4	4	4	4	4	4					
			А145361.001								Лист 10		
			Копировал								Формат А4		

[illegible]

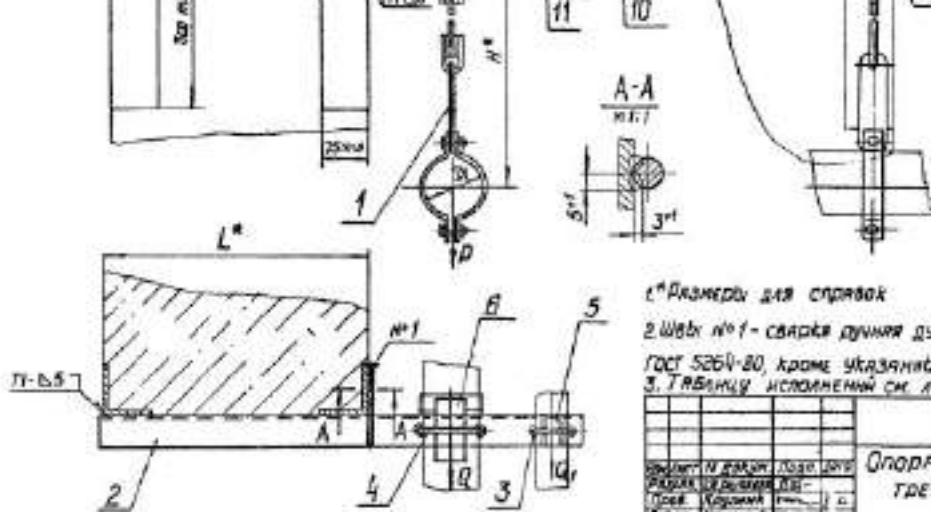

1. Размеры для справок

2. Швы №1 - сварка ручная дуговая; остальные по

ГОСТ 5264-80, кроме указанных на чертеже

3. Таблицу исполнения см. лист 2

						А14Б361.000СБ		
						Шпора подвижная		
						трехрядная		
						Лист 1 из 2		
						ГОСТРОИ СССР		
						САНАПРОЕКТ		
						г. Москва		

Лист 1 из 2

Формат А3

				<u>Документация</u>									
А3		А14Б361.010 СБ	Сборочный чертеж	×	×	×	×	×	×	×	×	×	×
				<u>Детали</u>									
А4	1	А14Б343.006 - 01	Упор	1						1			
		- 05	Упор		1								
		- 03	Упор			1							
		А14Б343.006	Упор				1	1				1	
		- 04	Упор						1				1
		- 06	Упор								1		
А4	2	А14Б353.002 - 02	Косынка	2			2	2	2			2	2
		- 04	Косынка		2	2				2	2		
А4	3	А14Б360.001 - 06	Уголок	1	1	1	1	1	1	1	1	1	1
А3	4	А14Б361.001 - 10	Швеллер	1									
				<div style="display: flex; justify-content: space-between;"> А14Б361.010 Лист </div>									

[illegible]

Среднее 3.900-9

Среднее 3.900-9

-01	785	122	79	74	61	25	30	10	14	5,90
-02	820	150	80	75	75	30	18	12	7,48	
-03	850	180	79	74	61	25	45	18	9,74	
-04	900	242	79	74	61	25	22	14	14,99	
-05	920	122	79	74	61	25	30	14	8,20	
-06	950	150	80	75	75	30	18	18	7,72	
-07	980	180	79	74	61	25	45	22	10,05	
-08	940	242	79	74	61	25	22	14	15,31	
-09	840	122	79	74	61	25	30	14	9,63	
-10	870	150	80	74	75	35	18	18	9,46	
-11	900	180	79	74	61	25	45	22	12,10	
-12	950	242	79	74	61	25	22	14	18,66	
-13	965	106	77	72	53	25	14	14	7,21	
-14	985	122	79	74	61	25	30	14	7,35	
-15	1020	150	80	75	75	30	18	18	9,16	
-16	1050	180	79	74	61	25	45	22	11,82	
-17	1100	242	79	74	61	25	22	14	18,08	
-18	1040	122	79	74	61	25	30	14	7,61	
-19	1058	150	80	75	75	30	18	18	9,90	
-20	1080	180	79	74	61	25	45	22	12,23	
-21	1140	242	79	74	61	25	22	14	17,87	
-22	1040	122	79	74	61	25	30	14	10,34	
-23	1070	150	80	74	75	35	18	18	12,03	
-24	1090	180	79	74	61	25	45	22	14,50	

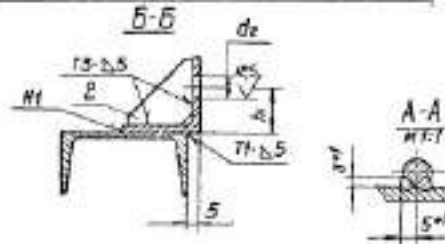
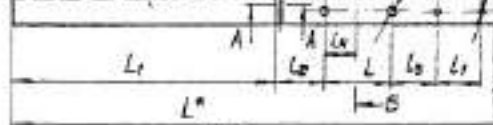

1. Размер для справок

2. H1, H2, H3

3. Шов №1 - сварка ручная дуговая, остальное по ГОСТ 5204-80.

				АНБ 361.010 СБ			
Исполнитель	Проверен	Утвержден	Виза	Исполнитель	Проверен	Утвержден	Виза
Корпусе ИИ				ИИ	ИИ	ИИ	ИИ

ИЗВ. № ПОДА. ПОС. И ДАТА
 ЗАМ. ИЗВ. ИЗВ. № ПОДА. ПОС. И ДАТА

Серия 3.900-9 Болуск 1

ВЕР. ПОДА.	ПОС.	ОБОЗНАЧЕНИЕ	НАИМЕНОВАНИЕ	Кол. на издан. А145362.000										ПРИМЕЧАНИЕ
				-	01	02	03	04	05	06	07	08	09	
			<u>ДЕТАЛИ</u>											
И	4	A145343.001-03	Хомут	1					1					
		-04	Хомут		1					1				
		-05	Хомут			1					1			
		-06	Хомут				1					1		
		-07	Хомут					1					1	
И	5	A145343.002-03	Подушка	1					1					
		-04	Подушка		1					1				
		-05	Подушка			1					1			
		-06	Подушка				1					1		
		-07	Подушка					1					1	
И	6	A145362.001	Стяжка	2	2	2								
		-01	Стяжка				2							

ИЗВЕЩАНИЕ ПОДПИСАНА ДАТА	ВЪВЕЖДЕНА	ИЗВЕЩАНИЕ ПОДПИСАНА ДАТА
--------------------------	-----------	--------------------------

Серия 3.900-9 Выпуск 1

КОД	ЗОНА	ПОС.	ОБОЗНАЧЕНИЕ	НАИМЕНОВАНИЕ	Код на исполн. А:45362.000-						ПРИМЕЧАНИЕ		
					10	11	12	13	14				
				<u>ДОКУМЕНТАЦИЯ</u>									
A3			A145362.000CB	СБОРОЧНЫЙ ЧЕРТЕЖ	X	X	X	X	X				
				<u>СБОРОЧНЫЕ ЕДИНИЦЫ</u>									
M	1		A145362.010	ЛАНГА	1								
			-01	ЛАНГА		1							
			-02	ЛАНГА			1						
			-03	ЛАНГА				1					
			-04	ЛАНГА					1				
M	2		A145362.020-10	КРОНШТЕЙН	1								
			-11	КРОНШТЕЙН		1							
			-12	КРОНШТЕЙН			1						

93 000 2959 517

Серия 3.900-3 Выход 1

Диаг. карта

Обозначение	Основной группа 34, мм	Дополнительные измерения, мм		Размеры, мм					Масса, кг
		Сторона А	Сторона В	L	b	b ₁	H	h	
AK6362.000	100	120	36	400	122	140	400	57	20,60
-01	125	175	52		150	155		70	24,80
-02	150	266	80		180	170		83	24,33
-03	200	390	117		242	200		113	46,00
-04	250	540	262		298	240		140	57,45
-05	100	120	36		122	140	500	57	23,10
-06	125	175	52		150	155		70	26,60
-07	150	266	80		180	170		83	26,60
-08	200	390	117		242	200		113	50,15
-09	250	540	262		298	240		140	58,40

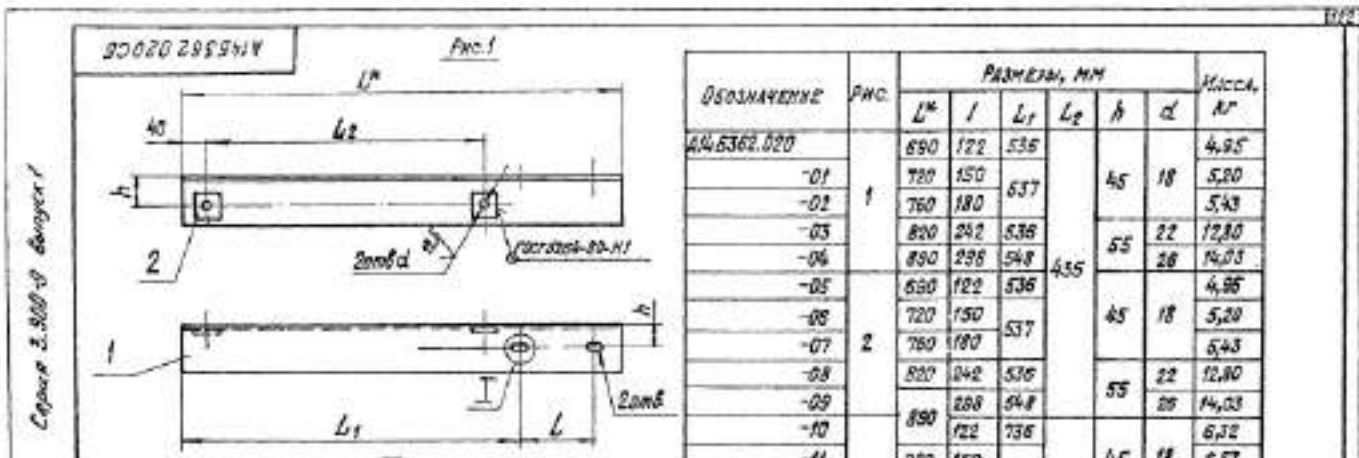

НЕУКАЗАНЫЕ ПРЕДЕЛЬНЫЕ ОТКЛОНЕНИЯ РАЗМЕРОВ А14									
А14Б363 002									
УГОЛОК					А14	М14	М14	М14	М14
					М	М	М	М	М
СМ. ТАБЛ.					ГОСТ 13035-81				
СМ. ТАБЛ.					ГОСТ 13035-81				
КОМПОНОВАНИЕ ТАБЛИЦА ФОРМАТ А4									

Неуказанные предельные отклонения размеров А14									
А14Б362.001									
СТЯЖКА					А14	М14	М14	М14	М14
					М	М	М	М	М
СМ. ТАБЛ.					ГОСТ 13035-81				
СМ. ТАБЛ.					ГОСТ 13035-81				
КОМПОНОВАНИЕ ТАБЛИЦА ФОРМАТ А4									

Страница 124

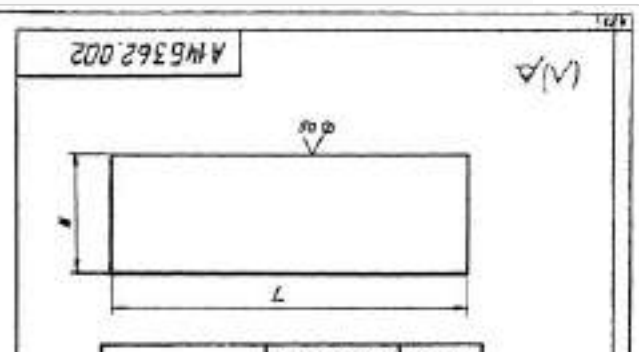
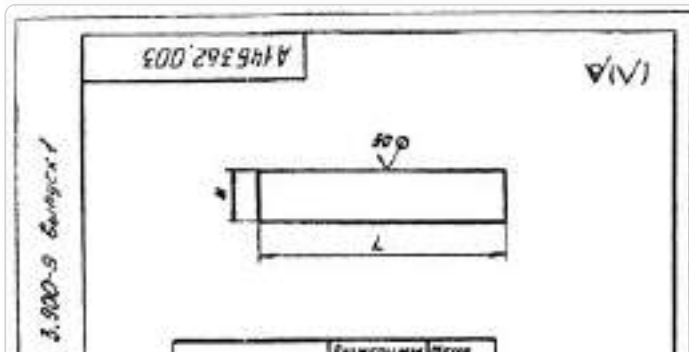

[illegible]

4145 363 00025

-05	150	265	20	400	180	170	270	600	33	37,6
-06	50	40	12		90	100	160		32	30,4
-07	65	56	17		90	120	160		41	32,8
-08	80	72	22		106	130	175		48	35,1
-09	100	120	36		122	140	195		57	54,2
-10	125	175	52	800	130	155	225	400	79	59,0
-11	150	266	80		130	170	270		83	78,3
-12	50	40	12		70	100	140		72	28,8
-13	65	56	17		90	120	160		41	30,2
-14	80	72	22		106	130	175		48	36,8
-15	100	120	36		122	140	195		57	53,3
-16	125	175	52		130	155	225		79	61,1
-17	150	266	80		130	170	270		83	75,6

УПРАВЛЕНИЕ	НАЦИОНАЛЬНОЙ	СТАТИСТИКИ		

A146363.00006

Стр. 2

ПРЕДПРИЯТИЕ НАЦИОНАЛЬНОЙ СТАТИСТИКИ

		<u>ДЕТАЛИ</u>											
44	1	A145362.00E	НАКЛАДКА	2	2	2	2		2	2	2	2	
		-01	НАКЛАДКА				2						
		-02	НАКЛАДКА					2					
44	2	A145363.002	УГОЛОК	1					1				
		-01	УГОЛОК		1					1			
		-02	УГОЛОК			1					1		
		-03	УГОЛОК				1					1	
		-04	УГОЛОК					1					
		-05	УГОЛОК						1				

ИСПЫТАНИЯ 10...15-СМ. АМСУ 2
20...23-СМ. АМСУ 3

				A145363.020			
ПОДМАНТ НАДЗУМ. ПОДВ. ЗАП. РАЗМБ. УПРАВЛЕНИЯ ПОДВ. КРИШНА УПРАВЛЕНИЯ УПРАВЛЕНИЯ УПРАВЛЕНИЯ				КРИШТЕЙН ГИСТРОИ СССР САНТЕХПРОЕКТ С. МОСКВА			

БОННЕРОВА: КРАМНИКА ОБРАТ 14

[illegible]

-03	1	845	317	536	435	55	22	13,6
-04		845	378	535			26	14,8
-05		1015	449	537			26	15,9
-06	2	765	210	522	45	18		5,8
-07		810	250	532				5,8
-08		845	278	535				6,1
-09		835	317	536	45	22	13,6	
-10		845	378	535		26	14,8	
-11		1015	449	537		26	15,9	
-12	1	965	210	722	635	45	18	6,8
-13		1010	250	732				7,2
-14		1045	278	735				7,4
-15		1015	317	736	45	22	16,5	
-16		1145	378	735		26	17,3	
-17		1215	449	737		26	18,9	
-18	2	965	210	722	45	18		6,8
-19		1010	250	732				7,2
-20		1045	278	735				7,4
-21		1015	317	736	55	22	16,5	
-22		1145	378	735		26	17,3	
-23		1215	449	737		26	18,9	

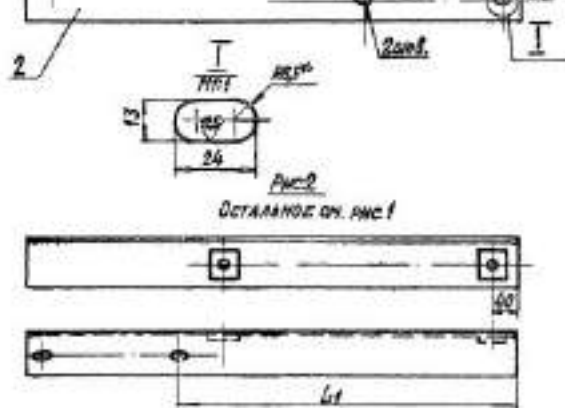

1* ПАСПОРТ ДАН ОПАКОВ.

2. $110, \pm \frac{1}{2}$

				A145363.020 C6			
				КРОНШТЕЙН	АКТ. ВНЕШ. РАБОТ		
					М	СН.	—
					ТАЖ.		
					АКТИ. ЛАБОРАТ.		
					ГОЩЕРА ОЩП		
					САНТАЛЕПОВ		
				С. МОСКВА			

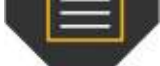

[Главная](#) [Услуги](#) [Продукция](#) [Цены](#) [Фотогалерея](#) [Контакты](#)

Copyright (с) 2022 | Все права защищены
СЗЗМК - Северо-Западный Завод металлоконструкций



Создано в "ГВОЗДЕВСОФТ", 2011